

## SITIO DE PROYECTO

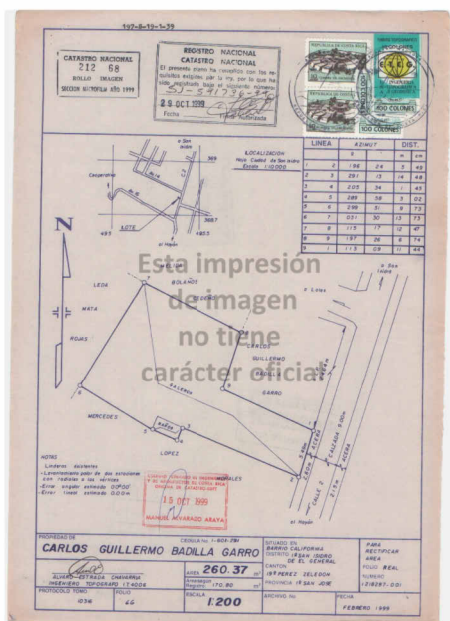

COMPRANTE DE INSCRIPCION CATASTRAL

REGISTRO INMOBILIARIO  
SUBDIRECCION  
CATASTRAL

INSCRIPCION No.

1-25886-2024

Fecha: 28/05/2024 16:31:21  
Registrador: KATHERINE ROJAS BORBEN  
0028F ED27 00AF 8340 0864 80DC3EA

Catastro Nacional  
2024-40283-C  
21/05/2024 09:19:03  
Ingreso

**cfia**

Contrato 1135629

Fecha 20/05/2024

Visado CFIA

ENTERO No.: 558101526

UBICACION  
HOJA SAN ISIDRO  
ESCALA 1 : 50000

#### NOTAS:

- + LEVANTAMIENTO POLAR.
- + POLIGONAL ABIERTA.
- + ERROR ANGULAR NO SE DETERMINA POR METODO USADO.
- + ERROR LINEAL ESTIMADO: 0.01 m.
- + DUDAS DE QUE LOS LINDEROS SON EXISTENTES.
- + ESTE PLANO SERVIRÁ ÚNICAMENTE PARA REALIZAR EL MOVIMIENTO REGISTRAL UNA VEZ INSCRITA LA REUNION RESPECTIVA. EL PLANO SUJETA LOS EFECTOS JURIDICOS CORRESPONDIENTES DESDE LA FECHA DE SU INSCRIPCION EN LA SUBDIRECCION CATASTRAL.
- + PRENTE A CALLE PUCALLPA: 13.07m.
- + MODIFICA AL PLANO CATASTRADO No. SJ-0567515-1-559
- + MODIFICA AL PLANO CATASTRADO No. SJ-0591736-1-559

#### INFORMACION REGISTRAL PARA REUNIR

FOLIO COMPLETA  
FOLIO REAL N°

1 137236-000

FOLIO COMPLETA  
FOLIO REAL N°

1 218287-000

AREA: 81.16m<sup>2</sup>

AREA: 260.37m<sup>2</sup>

ANGELICA MARIA SAENZ LEIVA (FIRMA)

Firmado digitalmente por ANGELICA MARIA SAENZ LEIVA (FIRMA)  
Fecha: 2024.05.17  
13:33:26 -06:00'

ANGELICA MARIA SAENZ LEIVA  
INGENIERA TOPOGRAFA IT-36221

SITUADO EN: BARRIO LA CALIFORNIA  
DISTRITO: 01° SAN ISIDRO DEL GENERAL  
CANTÓN: 19° PEREZ ZELEDON  
PROVINCIA: 01° SAN JOSE

ESCALA: 1:500

PROTOCOLO:

TOMO: 22436

FECHA:

MAYO 2024

AREA:

341m<sup>2</sup>

ARCHIVO: ARCDI\_LC.dwg

FOLIO: 112

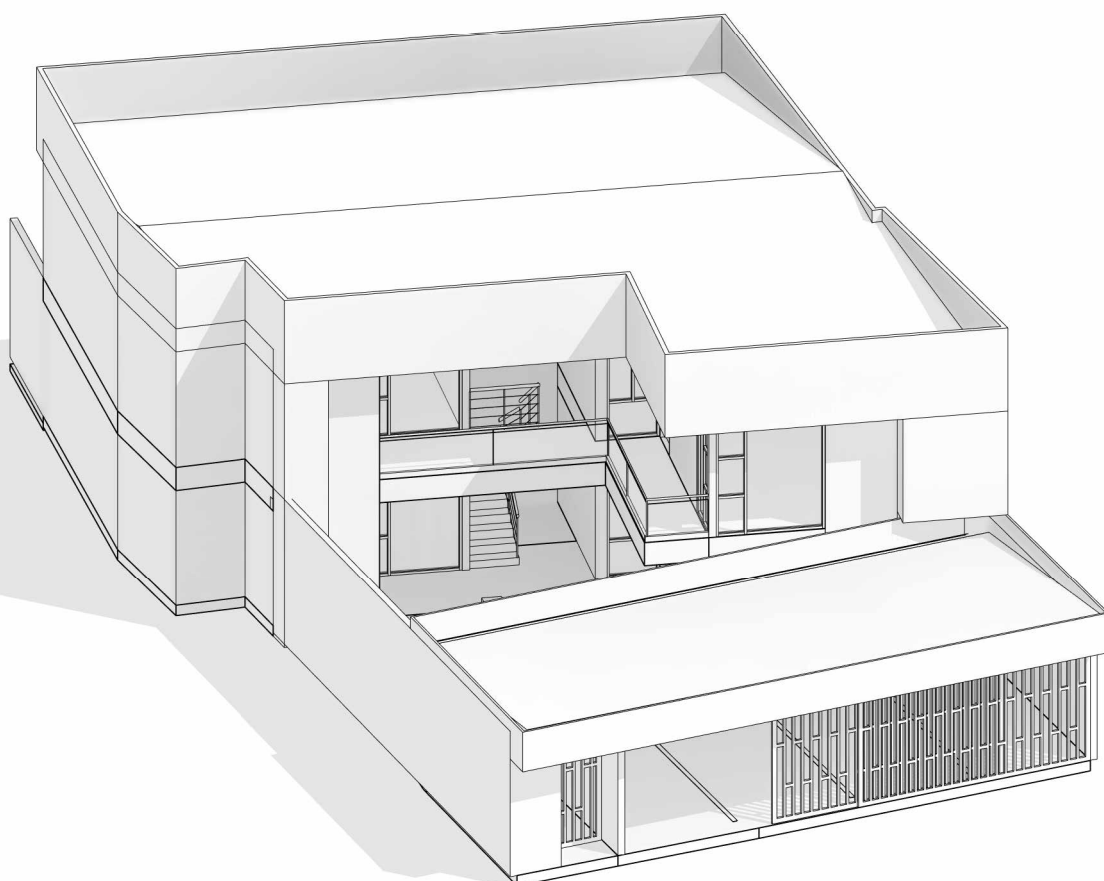

PROPUESTA APARTAMENTOS  
EDIFICIO SOLAIRE

1er NIVEL DE APARTAMENTOS

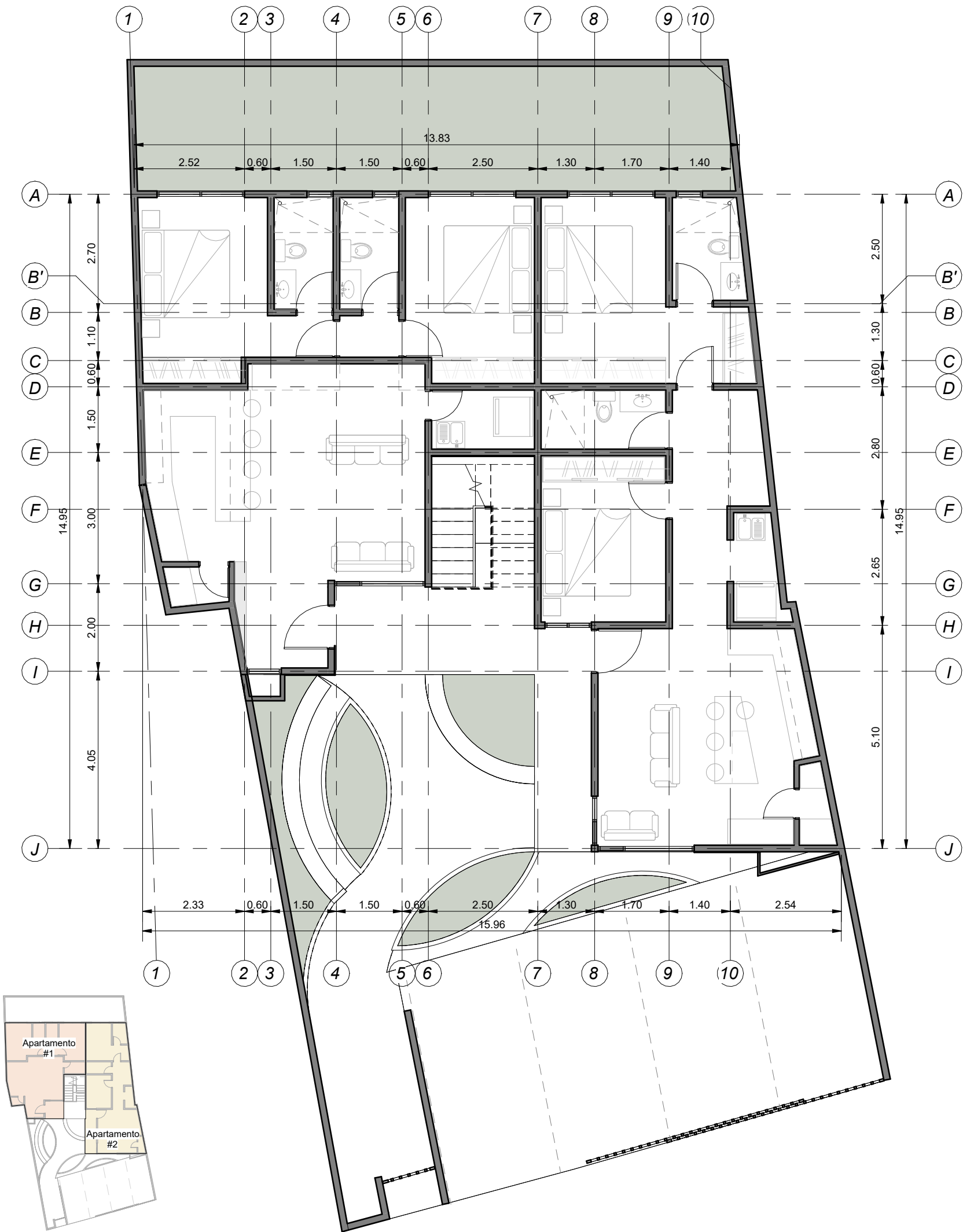

- Área Apartamento #1: 78.9 m<sup>2</sup>**
- Área Social: 32.92 m<sup>2</sup>
  - Alacena: 1.56 m<sup>2</sup>
  - Dormitorio principal: 14.79 m<sup>2</sup>
  - Baño privado: 4.05 m<sup>2</sup>
  - Dormitorio secundario: 13.61 m<sup>2</sup>
  - Baño compartido: 4.05 m<sup>2</sup>
  - Lavandería: 3.75 m<sup>2</sup>
  - Circulación: 4.16 m<sup>2</sup>
- Área Apartamento #2: 76.6 m<sup>2</sup>**
- Área Social: 24.71 m<sup>2</sup>
  - Alacena: 1.74 m<sup>2</sup>
  - Dormitorio principal: 16.53 m<sup>2</sup>
  - Baño privado: 4.41 m<sup>2</sup>
  - Dormitorio secundario: 12.00 m<sup>2</sup>
  - Baño compartido: 4.50 m<sup>2</sup>
  - Lavandería: 3.34 m<sup>2</sup>
  - Circulación: 9.41 m<sup>2</sup>
- Área por nivel: 179 m<sup>2</sup>
- Área Total Edificio: 358 m<sup>2</sup>**
- Plazas de estacionamiento: 4 unidades (57.5 m<sup>2</sup>)

Imagen de referencia de lavandería



PROPUESTA APARTAMENTOS  
EDIFICIO SOLAIRE

2do NIVEL DE APARTAMENTOS



Imagen de referencia de lavandería



- Área Apartamento #1: 78.9 m<sup>2</sup>
- Área Social: 32.92 m<sup>2</sup>
  - Alacena: 1.56 m<sup>2</sup>
  - Dormitorio principal: 14.79 m<sup>2</sup>
  - Baño privado: 4.05 m<sup>2</sup>
  - Dormitorio secundario: 13.61 m<sup>2</sup>
  - Baño compartido: 4.05 m<sup>2</sup>
  - Lavandería: 3.75 m<sup>2</sup>
  - Circulación: 4.16 m<sup>2</sup>
- Área Apartamento #2: 76.6 m<sup>2</sup>
- Área Social: 24.71 m<sup>2</sup>
  - Alacena: 1.74 m<sup>2</sup>
  - Dormitorio principal: 16.53 m<sup>2</sup>
  - Baño privado: 4.41 m<sup>2</sup>
  - Dormitorio secundario: 12.00 m<sup>2</sup>
  - Baño compartido: 4.50 m<sup>2</sup>
  - Lavandería: 3.34 m<sup>2</sup>
  - Circulación: 9.41 m<sup>2</sup>



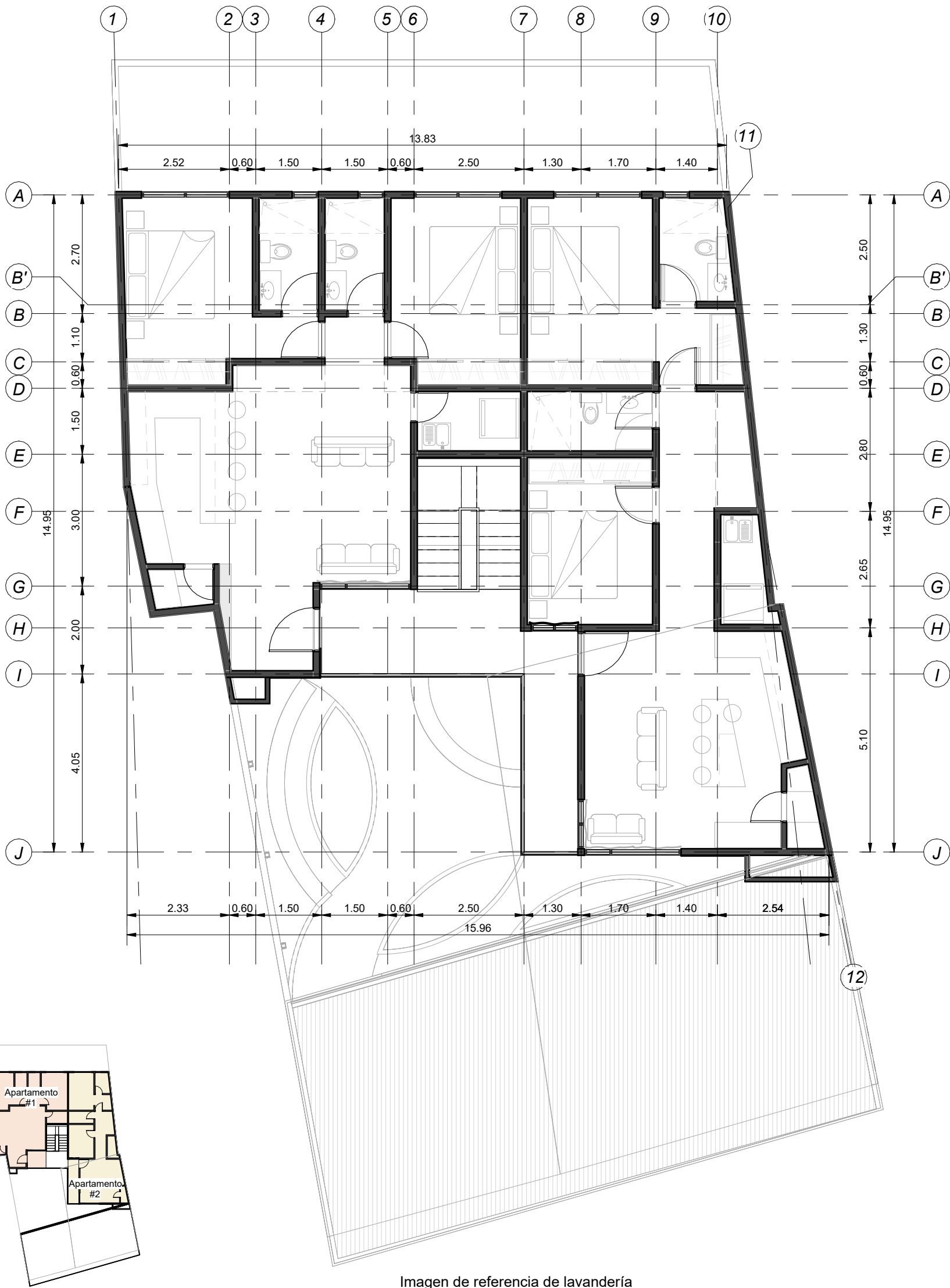

# PROPUESTA APARTAMENTOS EDIFICIO SOLAIRE

## RENDERS Y VISTAS





# PROPUESTA APARTAMENTOS EDIFICIO SOLAIRE

## RENDERS Y VISTAS





# PROPUESTA APARTAMENTOS EDIFICIO SOLAIRE

## RENDERS Y VISTAS





PROPUESTA APARTAMENTOS  
EDIFICIO SOLAIRE  
  
RENDERS Y VISTAS



PROPUESTA APARTAMENTOS  
EDIFICIO SOLAIRE

RENDERS Y VISTAS

